

Teil der Zimm Bebauungsplan mit Neuauflage des Grundstück Dr. Hans Geie - Plan
 M 1:500
 Genossenschaft Seeschauplatz
 842 1/2
 843

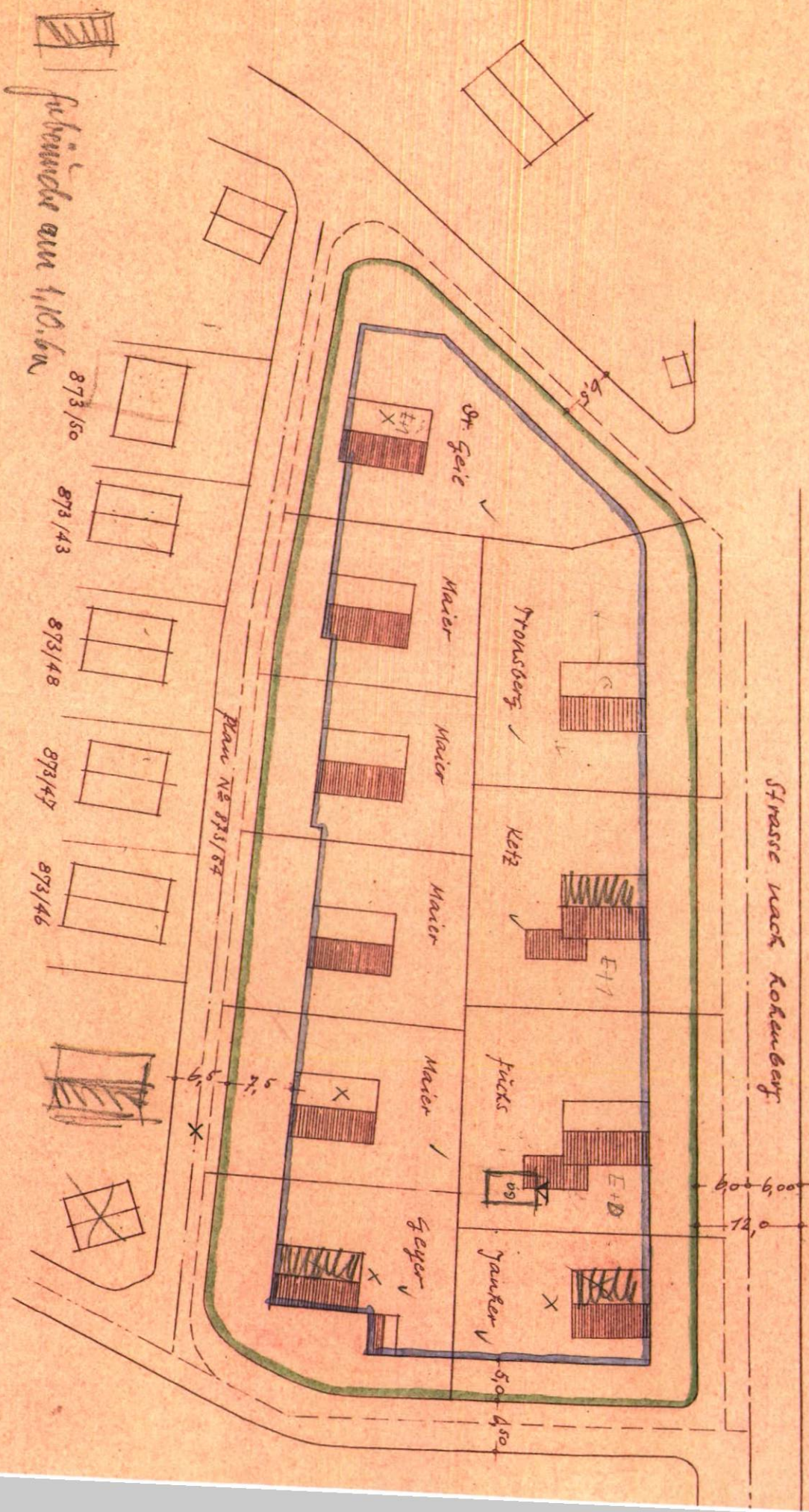

Tektur zum Bebauungsplan mit Neuanteilung des Grundstück Dr. Hans Geil - Plan Nr. 842/4 in Seeshaupt
 M 1:500
 Gemarkung Seeshaupt.

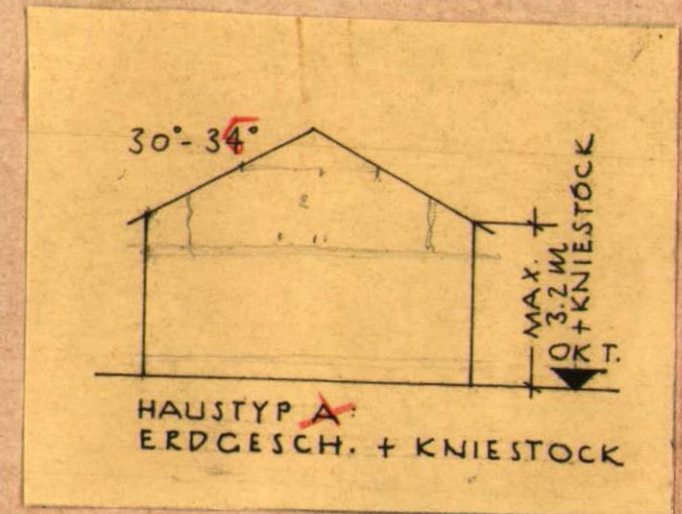
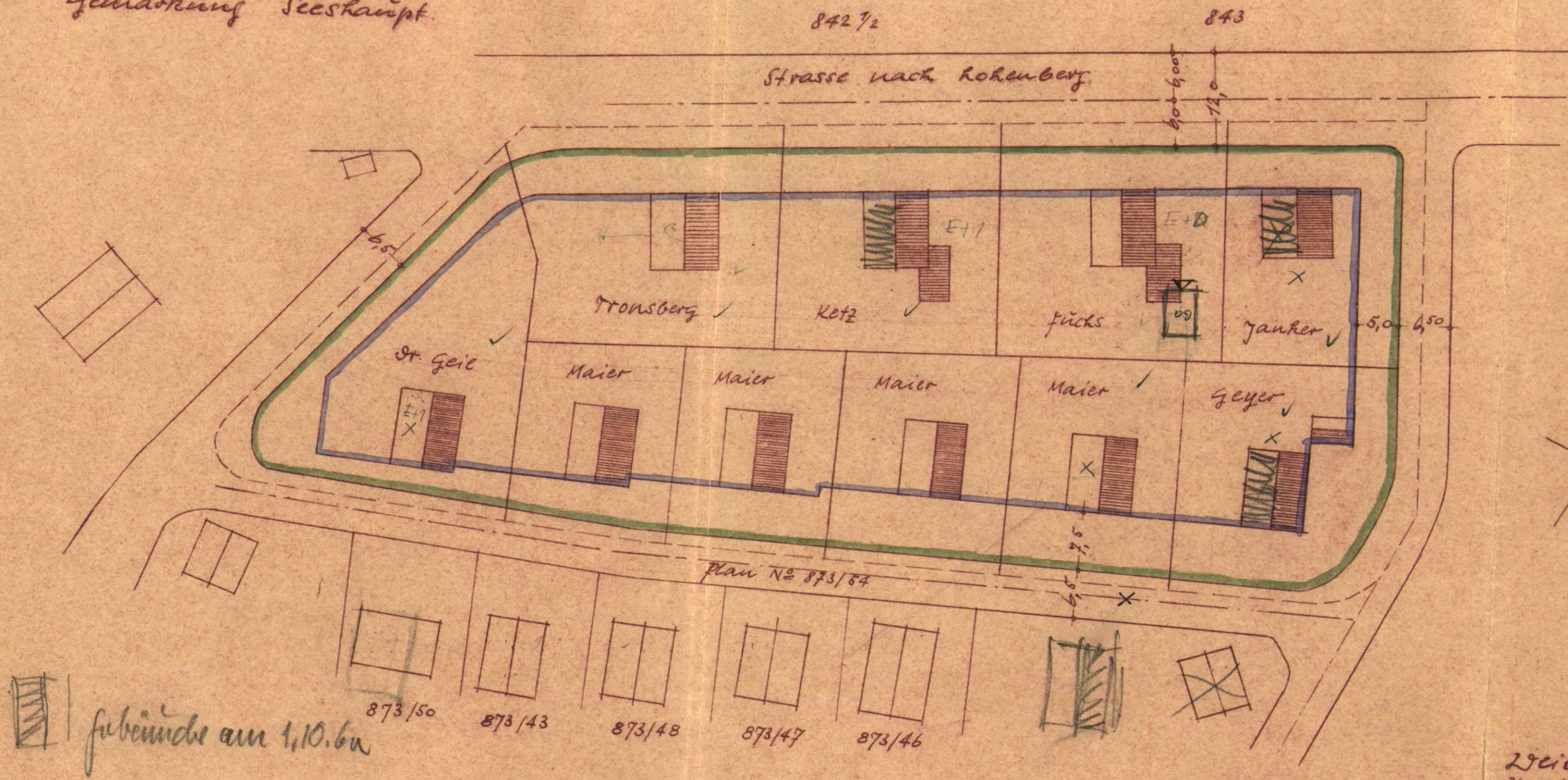

Genehmigt mit Beschl.
 vom 10. Juli 1956 Nr. 4513/SB-III
 Landratsamt Weilheim



Zeilerlein, den 23.4.56
 Kreisbauamt:
 Huum

fürbände am 1.10.60

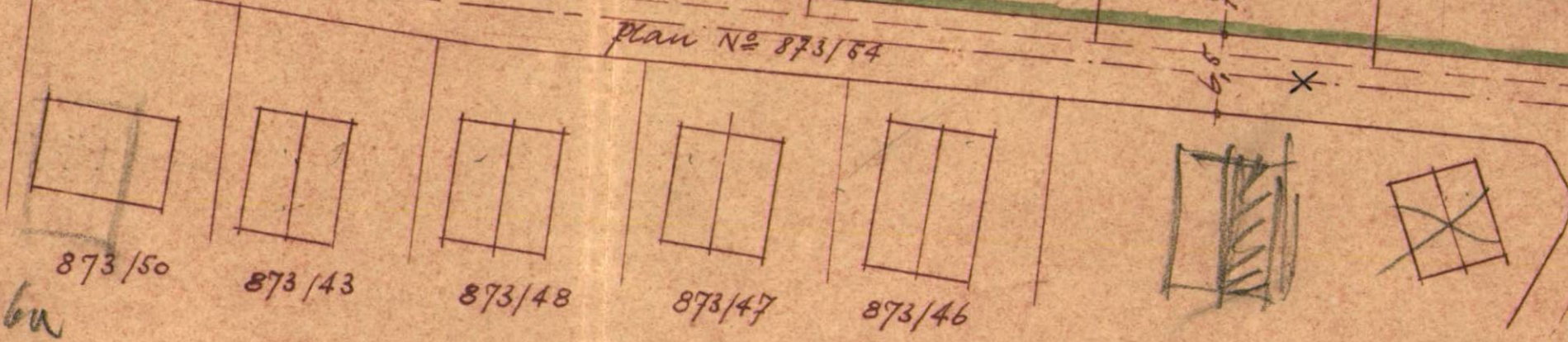

*Carport Bauland
Abkling Luft oder Sommerhaus
nach Ortsgemeindeverwaltung*

