

# HANS ADELWART

Techn. Zeichenbüro für Hoch- und Tiefbau  
 Mitterweg 13 · 82404 Sindelsdorf  
 Telefon: 0 88 56/55 15 · Fax 82 310

*Alleen*

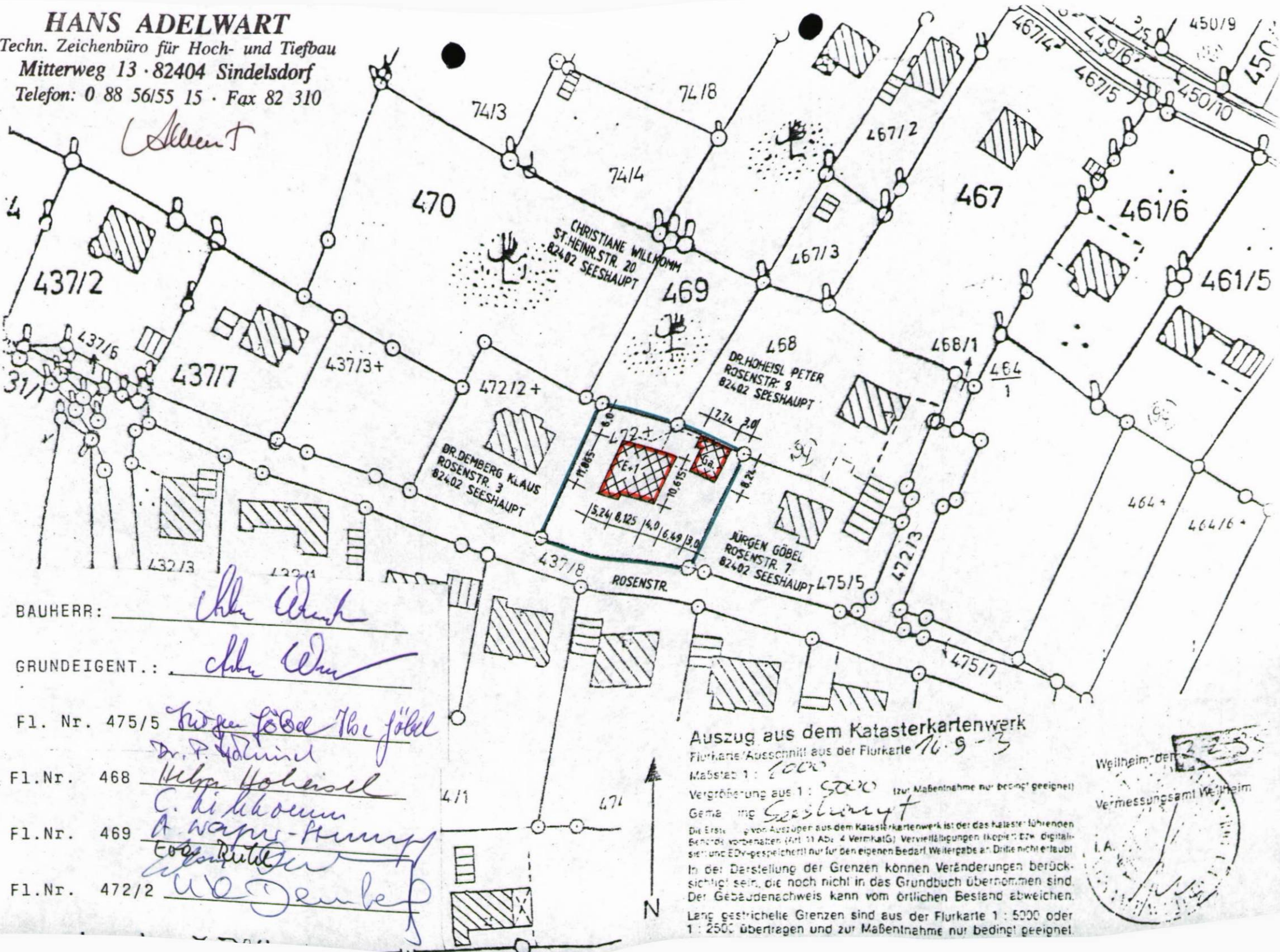

BAUHERR: *Ulrich Wink*

GRUNDEIGENT.: *Ulrich Wink*

Fl. Nr. 475/5 *Jürgen Göbel The Jödel*

Fl. Nr. 468 *Ulrich Heineßl*

Fl. Nr. 469 *A. Wapen-Herrmann*

Fl. Nr. 472/2 *Ulrich Demberg*

Auszug aus dem Katasterkartenwerk  
 Flurkarte Ausschnitt aus der Flurkarte 16.9-3  
 Maßstab 1: 1000  
 Vergrößerung aus 1: 5000 (zur Maßentnahme nur bedingt geeignet)  
 Gemäßung *Seeshaupt*

Die Ersteller von Auszügen aus dem Katasterkartenwerk ist der das Kataster führenden Behörde vorbehalten (Art. 11 Abs. 4 VermKatG). Vervielfältigungen (Kopien) bzw. Digitalisierungen und EDV-gespeicherte nur für den eigenen Bedarf. Weitergabe an Dritte nicht erlaubt. In der Darstellung der Grenzen können Veränderungen berücksichtigt sein, die noch nicht in das Grundbuch übernommen sind. Der Gebäudenachweis kann vom örtlichen Bestand abweichen. Lang gestrichelte Grenzen sind aus der Flurkarte 1: 5000 oder 1: 2500 übertragen und zur Maßentnahme nur bedingt geeignet.



VA 4

ANLAGE 1  
entspricht Bauantrag

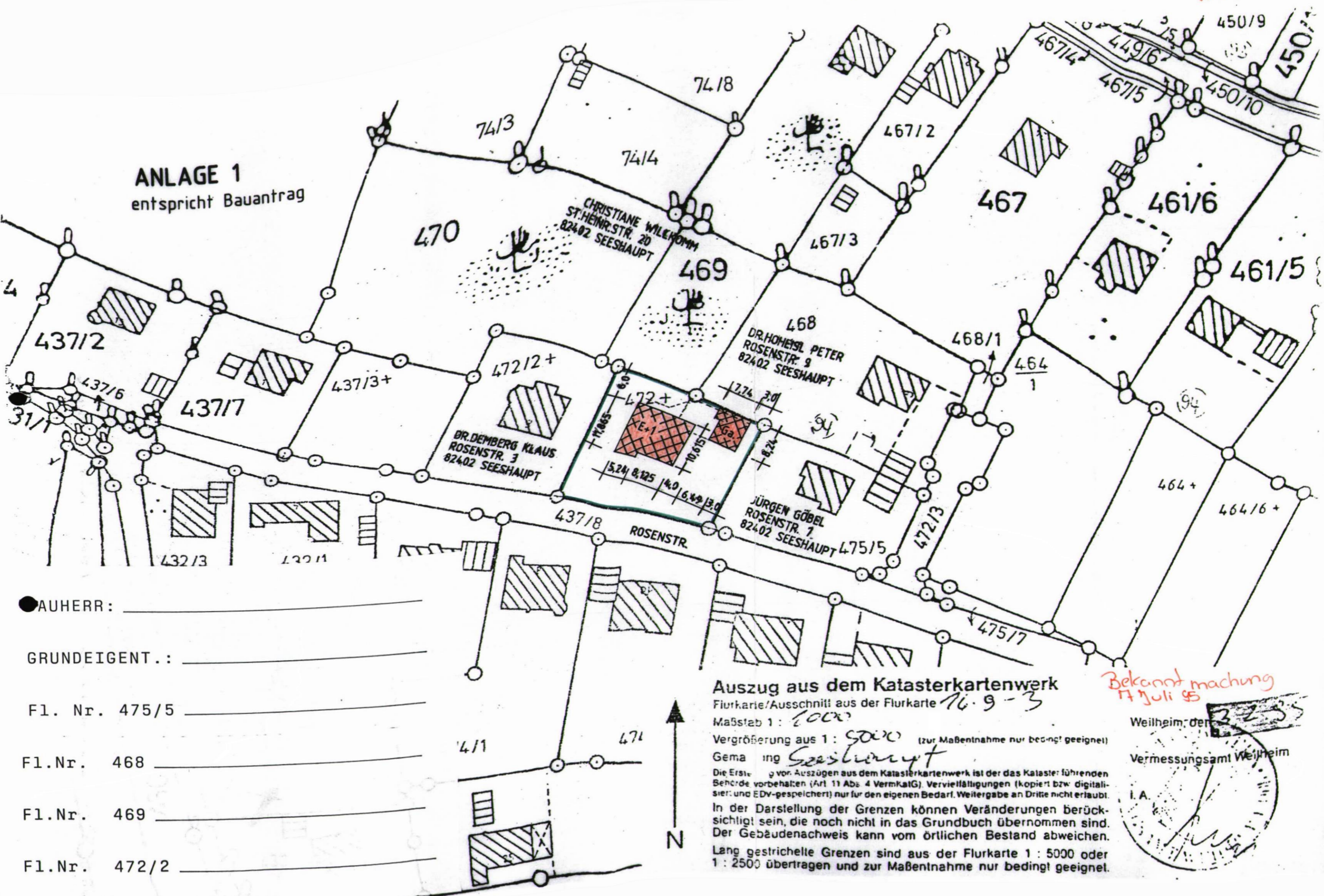

- AUHERR: \_\_\_\_\_
- GRUNDEIGENT.: \_\_\_\_\_
- F1. Nr. 475/5 \_\_\_\_\_
- F1. Nr. 468 \_\_\_\_\_
- F1. Nr. 469 \_\_\_\_\_
- F1. Nr. 472/2 \_\_\_\_\_

**Auszug aus dem Katasterkartenwerk**  
 Flurkarte/Ausschnitt aus der Flurkarte 16-9-3  
 Maßstab 1: 1000  
 Vergrößerung aus 1: 5000 (zur Maßentnahme nur bedingt geeignet)  
 Gem. insg. Seeshaupt

Die Erstvermessung vor Auszügen aus dem Katasterkartenwerk ist der das Kataster führenden Behörde vorbehalten (Art 11 Abs. 4 VermKatG). Vervielfältigungen (kopiert bzw. digitalisiert und EDV-gespeichert) nur für den eigenen Bedarf. Weitergabe an Dritte nicht erlaubt.

In der Darstellung der Grenzen können Veränderungen berücksichtigt sein, die noch nicht in das Grundbuch übernommen sind. Der Gebäudenachweis kann vom örtlichen Bestand abweichen.

Lang gestrichelte Grenzen sind aus der Flurkarte 1: 5000 oder 1: 2500 übertragen und zur Maßentnahme nur bedingt geeignet.

Bekanntmachung  
 17 Juli 95

Weilheim, der  
 Vermessungsamt Weilheim

I. A. [Signature]