

Satzung der Gemeinde Seeshaupt zur
3. vereinfachten Änderung des Bebauungsplanes
„Westlich Lido-Teil II“

Aufgrund der §§ 9, 10 des Baugesetzbuchs (BauGB), Art. 91 der Bayer. Bauordnung
(BayBO) und der Verordnung über die Nutzung der Grundstücke – Baunutzungsver-
ordnung (BauNVO) – erläßt die Gemeinde Seeshaupt
folgende Bebauungsplanänderung als Satzung:

§ 1

Änderung des Bebauungsplanes „Westlich Lido-Teil II“
Der Bebauungsplan „Westlich Lido-Teil II“ der Gemeinde
Seeshaupt vom 20.05.1998 wird wie folgt geändert:

Der bisherige Planteil wird für den Bereich des Grundstückes
Fl. Nr. 450/3 der Gemarkung Seeshaupt durch den beiliegenden
Planteil ersetzt.

§ 2 – In Kraft treten

Diese Änderungssatzung tritt mit der Bekanntmachung des Satzungsbeschlusses in
Kraft

Verfahrensvermerke

1. Änderungsbeschuß am 11.03.2003
2. Den betroffenen Bürgern wurde Gelegenheit (§ 13 Nr. 2 BauGB)
zur Stellungnahme vom
bis gegeben.
Zustimmung erfolgte durch Unterschrift
3. Beteiligung der berührten Träger öffentlicher (§ 13 Nr. 3 BauGB)
Belange vom am 25.03.03
bis
4. Satzungsbeschuß am 08.04.2003 (§ 10 BauGB)
Seeshaupt, 14.04.2003
Ort, Datum
Keiner
5. Ortsübliche Bekanntmachung des (§ 10 BauGB)
Satzungsbeschlusses
vom 23.04.03 bis 27.05.03 bzw.
am 23.04.03
6. In Kraft getreten nach vollzogener
Bekanntmachung am 24.04.03
Seeshaupt, 24.04.2003
Ort, Datum
Keiner



Bebauungsplan Änderung

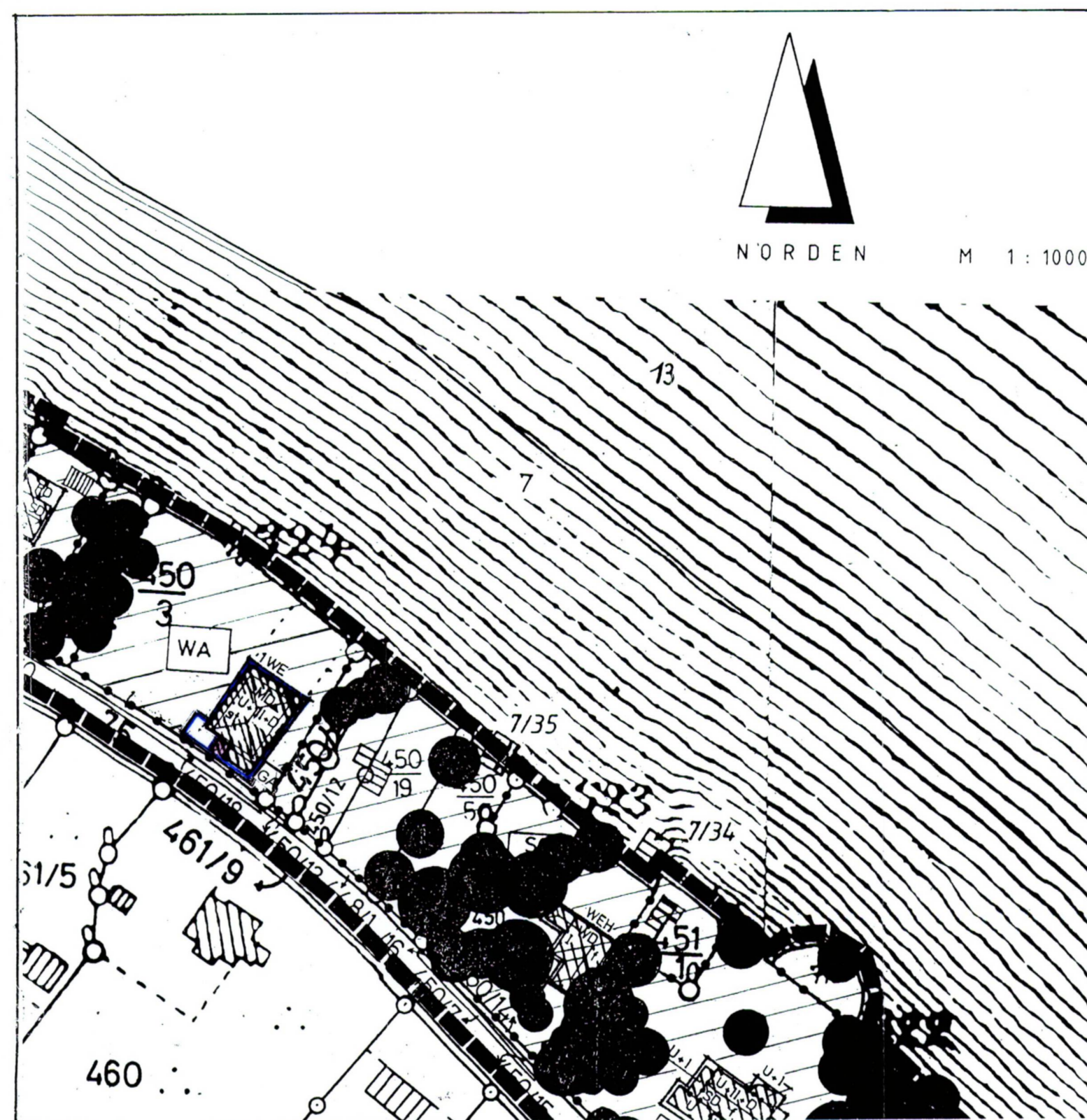

Bebauungsplan Bestand

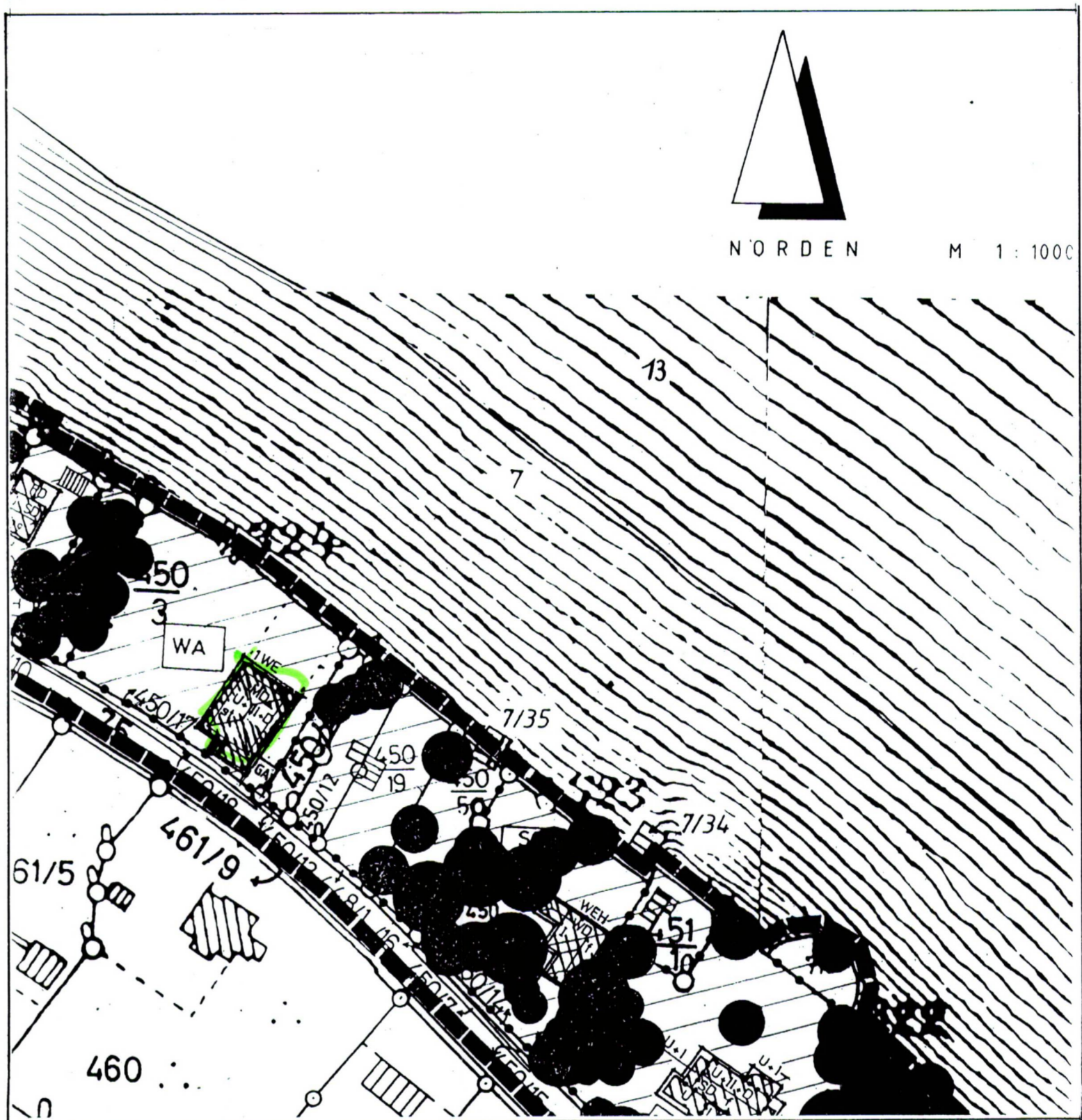

Antrag auf Änderung des Bebauungsplanes
Westlich Lido Teil II
im vereinfachten Verfahren

VÄ 3

Fertigung

Bauvorhaben **Erweiterung Kellergeschoss am bestehende Wohngebäude**

Bauort 82402 Seeshaupt, St. Heinricher Straße 33
Flurstück-Nr. 450/3

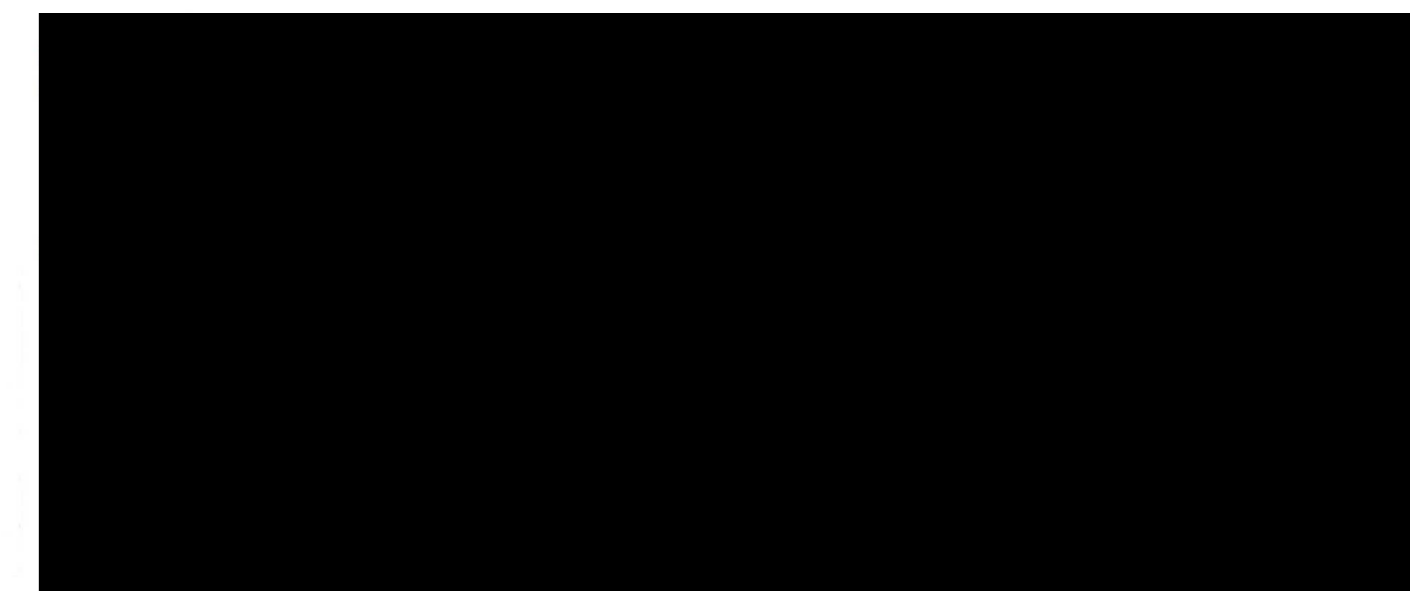

Planung FÄRBINGER
STEINERT
ROSSMY

Architekten

Sophienstraße 1, 80333 München, T 089 / 553284 F 089 / 5501794

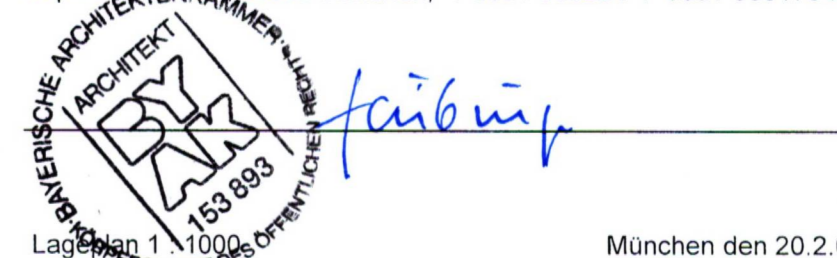

Planinhalt

Lageplan 1:1000

München den 20.2.03