

BEBAUUNGSPLAN (NEUER GELTUNGSBEREICH)

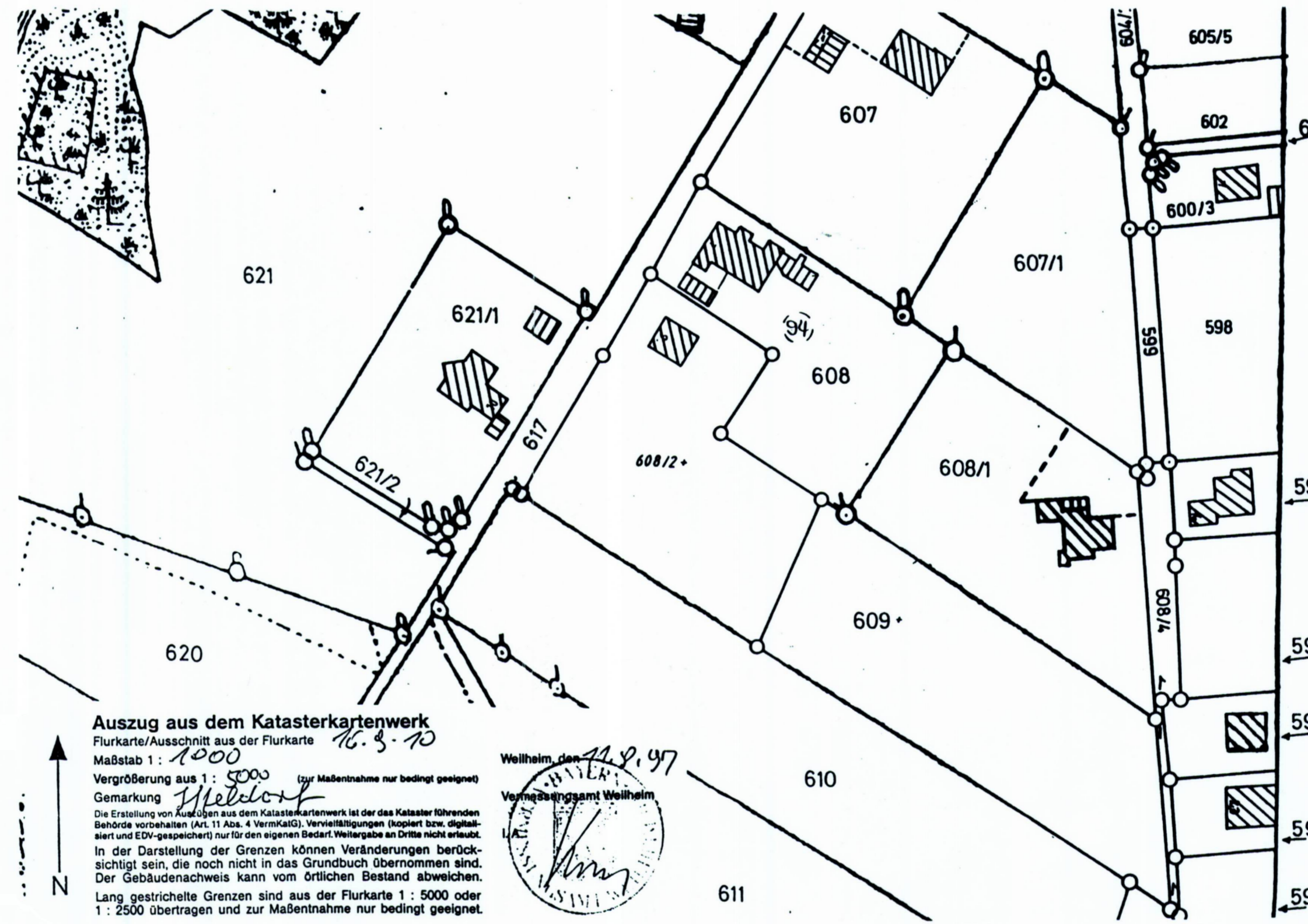

AMTLICHER LAGEPLAN M = 1:1000

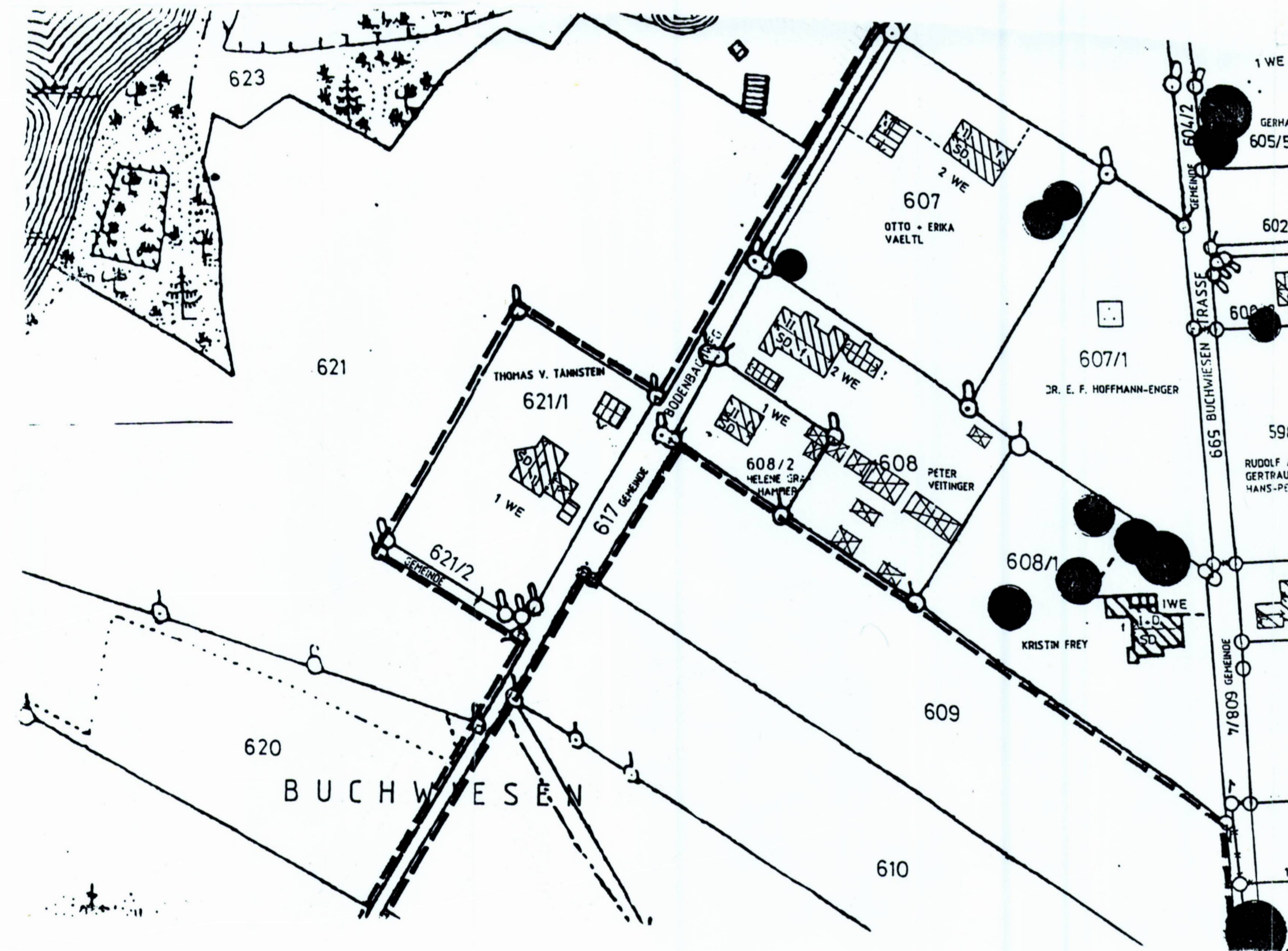

BEBAUUNGSPLAN (BESTAND)

BEBAUUNGSPLAN SEESHaupt - SÜD 1
DER GEMEINDE SEESHaupt
VEREINFACHTE ÄNDERUNG GEM. § 13 BAU GB

1. ART DER ÄNDERUNG
ÄNDERUNG DES GELTUNGSBEREICHES
FL. NR. 608/2

DIE ZEICHENERKLÄRUNGEN DIE WEITEREN FESTSETZUNGEN UND
HINWEISE DES BEBAUUNGSPLANES
SEESHaupt - SÜD 1
BLEIBEN UNVERÄNDERT.

DIE GRUNDEIGENTÜMERIN: Annette v. Pister
V. FISER ANNETTE

DIE ANGRENZER: FL. NR. 608/1, 609 Herbert Frey
FREY HERBERT

608 Peter Veitinger
VEITINGER PETER

610 Gerhard Kögl
KÖGL GERHARD

621/1 Thomas v. Tainstein
V. TAINSTEIN THOMAS

VERFAHRENSVERMERKE

a) DIE GEMEINDE SEESHaupt HAT MIT BESCHLUSS DES
GEMEINDERATES VOM DIE BEBAUUNGS-
PLANÄNDERUNG IN DER FASSUNG VOM GEM § 10
BAU GB ALS SATZUNG BESCHLOSSEN.

SEESHaupt, DEN

BÜRGERMEISTER

b) DIE BEBAUUNGSPLANÄNDERUNG WURDE IM AMTSBLATT DER
GEMEINDE SEESHaupt AM GEMÄSS § 12 BAU GB
ORTSÜBLICH BEKANNTGEMACHT. DER ÄNDERUNGSPLAN MIT BE-
GRÜNDUNG WIRD SEIT DIESEM TAG ZU DEN ÜBLICHEN DIENST-
STUNDEN IM RATHAUS, ZIMMER-NR. ZU JEDERMANN'S
EINSICHT BEREITGEHALTEN. ÜBER DEN INHALT WIRD AUF VER-
LANGEN AUSKUNFT GEGEBEN.

DIE BEBAUUNGSPLANÄNDERUNG TRITT DAMIT IN KRAFT.

AUF DIE RECHTSFOLGEN DES § 44, ABS 3 SATZ 1 UND 2 SOWIE
DES ABS. 4 UND DES § 215 ABS. 1 BAU GB IST HINGEWIESEN
WORDEN.

....., DEN

BÜRGERMEISTER

BEBAUUNGSPLAN
DER GEMEINDE
SEESHaupt

SÜD 1

VEREINFACHTE ÄNDERUNG

KÄSTELE & PARTNER
ING-BÜRO F. BAUWESEN
HOFMARK 14
82393 IFFELDORF
TEL: 08856 / 3076



IFFELDORF, DEN 05. 08. 1997

Bekanntmachung 15.10.97