

VA 3

Gemeinde Seeshaupt  
End: - 4. MAI 1999  
EAPL..... Tgl. Nr. ....  
.....

Bebauungsplan „Grundwassersee“  
der Gemeinde Seeshaupt

Vereinfachte Änderung gem. § 13 BAU GB

*Handwritten signature*

Art der Änderung:

Dachneigung 38° für Parzelle 7 im Bebauungsplangebiet "Am Grundwassersee"

Begründung:

Einbau einer Solaranlage gemäß Bebauungsplan integriert in Dachfläche. Solaranlagen sind bei geringerer Dachneigung weder technisch sinnvoll, noch, im Hinblick auf einen Ertragsnachweis zur Förderung, effizient einsetzbar.

Die weiteren Vorgaben des Bebauungsplanes werden eingehalten.

Die

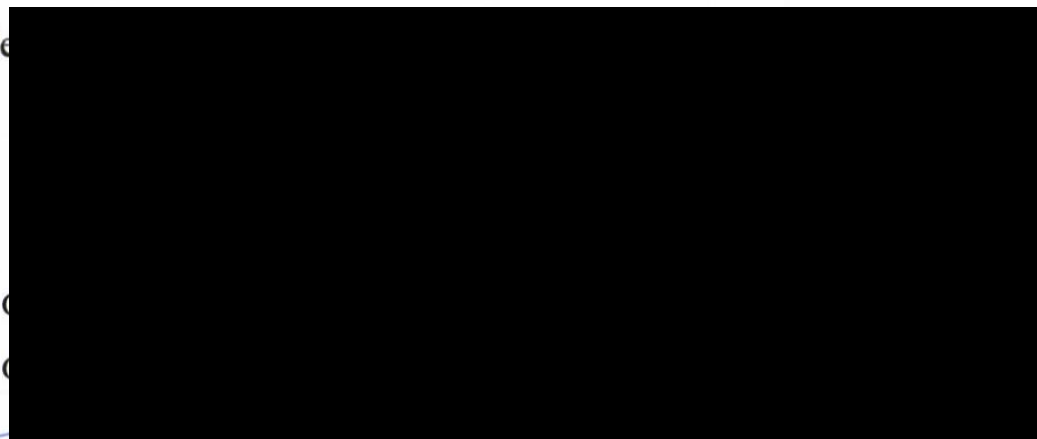

99

*Handwritten signature*  
Hirsch, 1. Bürgermeister

Nachbar der Parzelle 7, die derzeit vermessen wird:

GEMEINDE SEESHAUPT

*Handwritten signature*  
Hirsch, 1. Bürgermeister

Bekanntmachung 3.9.99

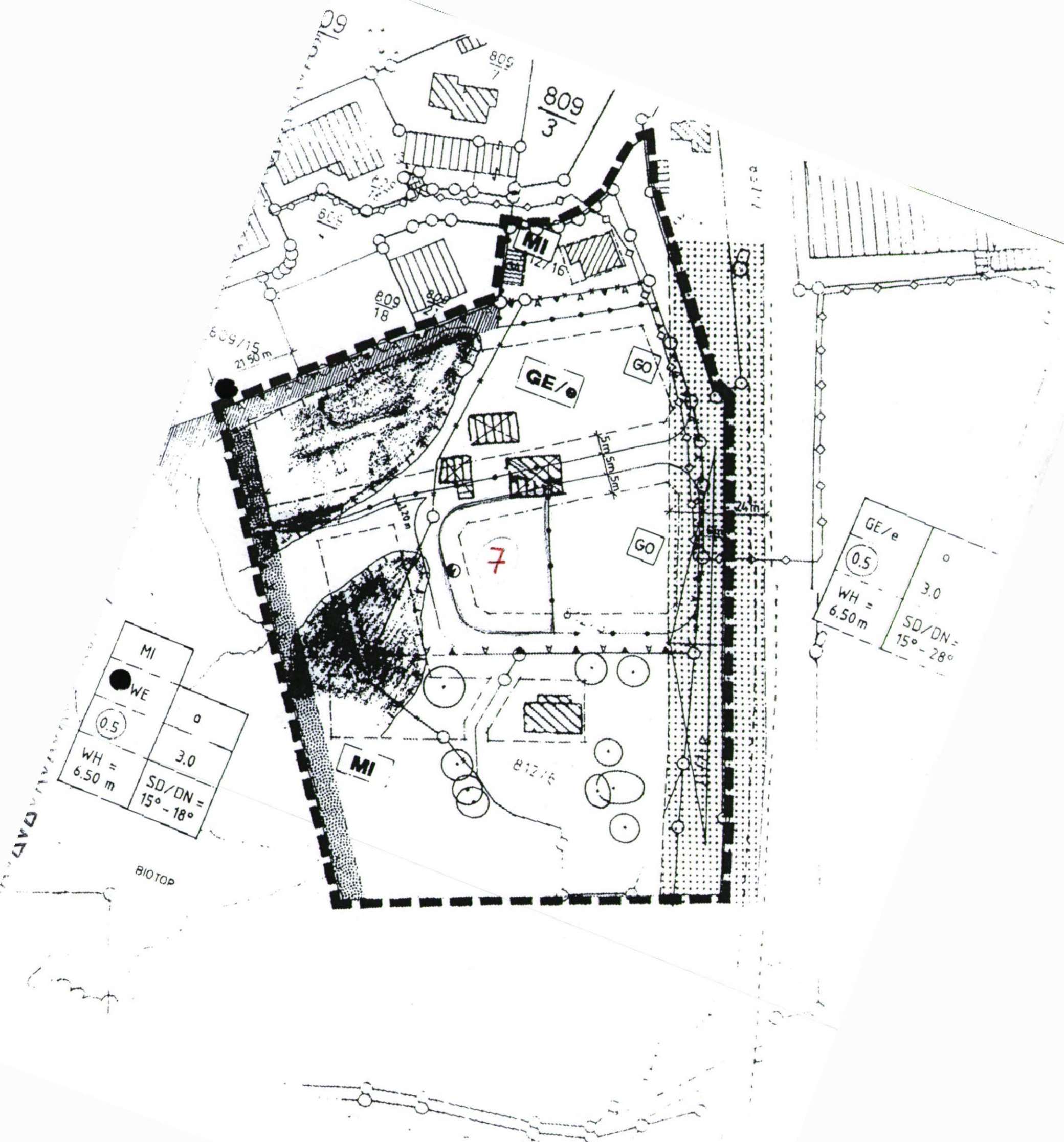

MI	
● WE	○
○ 0.5	○ 3.0
WH = 6.50 m	SD/DN = 15° - 18°

GE/e	○
○ 0.5	○ 3.0
WH = 6.50 m	SD/DN = 15° - 28°

U. Stobbeberger  
 Apfelhof  
 GRRSA 113204  
 27-08-98 16:45 SD1



109/18

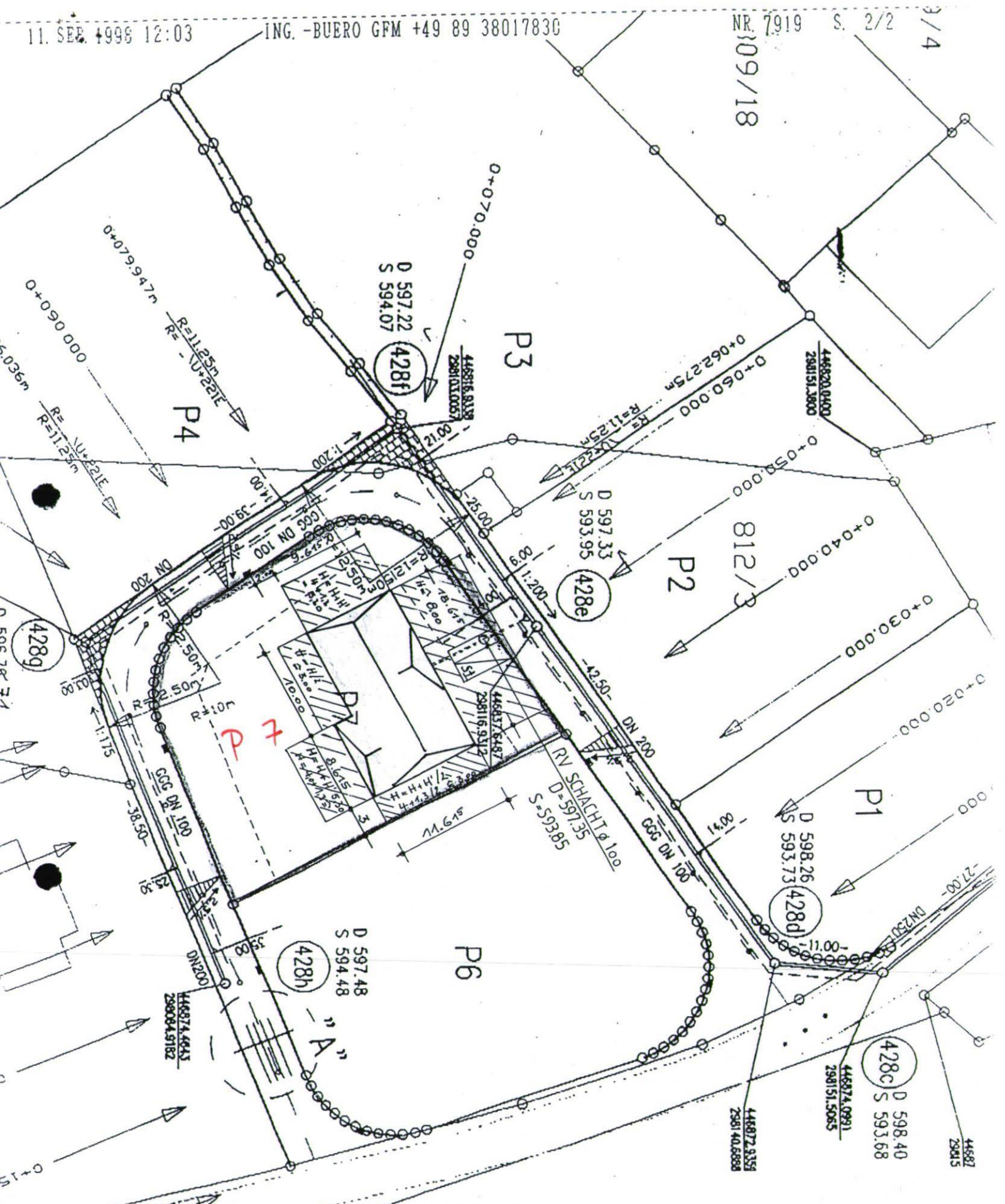

Ing. Büro Walter Uhl  
 Büro für Planung u. Bauleitung  
 Rehbichlerweg 25  
 Tel. 08363/8552 Fax 94173  
 87459 Pirronen-Weißbach

Stoßberger Monika  
 Staltacherstr. 3  
 82393 Jffeldorf  
 Grundstück: Seeshaupt

*U. Stoßberger*

"Grundwassersee"

1:1