

Auszug aus dem rechtsverbindlichen Bebauungsplan „Seeshaupt – An der Bahnhofstraße“ der Gemeinde Seeshaupt

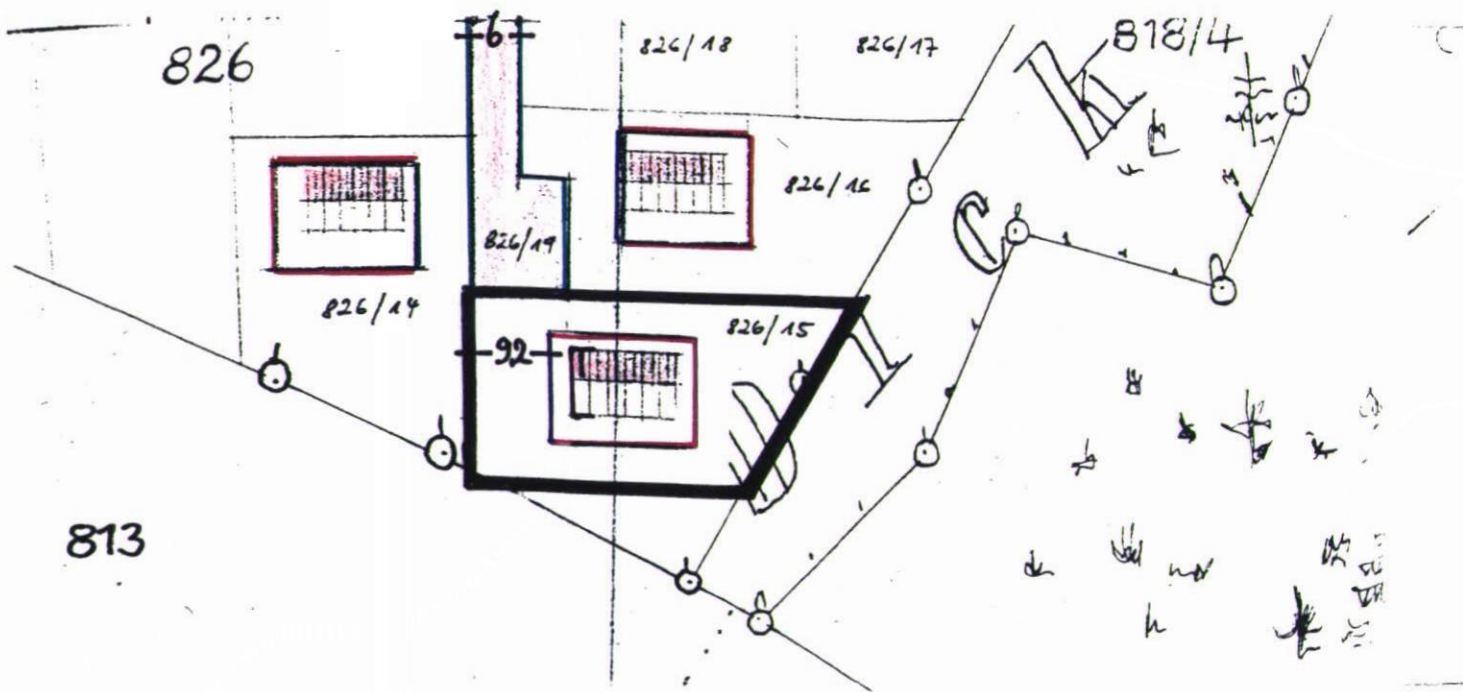

Änderung des rechtsverbindlichen Bebauungsplanes „Seeshaupt – An der Bahnhofstraße“ der Gemeinde Seeshaupt



Geltungsbereich der Änderung



Lageplan

M. 1 : 1000

